# Anhang zum Diplom
# Diploma Supplement

Dieser Anhang zum Diplom wurde nach dem von der Europäischen Kommission, dem Europarat und UNESCO/CEPES entwickelten Modell erstellt. Mit dem Anhang wird das Ziel verfolgt, ausreichend unabhängige Daten zu erfassen, um die internationale „Transparenz“ und die angemessene akademische und berufliche Anerkennung von Qualifikationen (Diplomen, Abschlüssen, Zeugnissen usw.) zu verbessern. Der Anhang soll eine Beschreibung über Art, Niveau, Kontext, Inhalt und Status eines Studiums bieten, den die im Original-Befähigungsnachweis, dem der Anhang beigefügt ist, genannte Person absolviert und erfolgreich abgeschlossen hat. Der Anhang stellt keinerlei Werturteile, Aussagen über die Gleichwertigkeit mit anderen Qualifikationen oder Vorschläge bezüglich der Anerkennung dar; er beinhaltet keine Aussage über die Gleichwertigkeit mit anderen Qualifikationen oder Vorschläge bezüglich der Anerkennung. Sind zu einem der nachfolgenden acht Punkte keine Angaben möglich, wird der Grund dafür angeführt.

*This Diploma Supplement follows the model developed by the European Commission, Council of Europe and UNESCO/CEPES. The purpose of the supplement is to provide sufficient independent data to improve the international „transparency“ and fair academic and professional recognition of qualifications (diplomas, degrees, certificates etc.). It provided a description of the nature, level, context, content and status of the studies that were pursued and successfully completed by the individual named on the original qualification to which this supplement is appended. It is free from any value judgements, equivalence statements or suggestions about recognition. Where information is not provided in one of the sections, an explanation gives the reason why.*

## 1 Angaben zur Person
**Information identifying the holder of the qualification**

| | | |
|---|---|---|
| 1.1 | Familienname(n)<br>*Family name(s)* | Gutmann |
| 1.2 | Vorname(n)<br>*Given name(s)* | Anna |
| 1.3 | Geburtsdatum (TT.MM.JJJJ)<br>*Date of birth (DD.MM.YYYY)* | 26.10.1989 |
| 1.4 | Matrikelnummer oder Code<br>*Student identification number* | 01007737 |

## 2 Angaben zur Qualifikation
**Information identifying the qualification**

| | | |
|---|---|---|
| 2.1 | Name der Qualifikation und verliehener Titel<br>*Name of qualification, title conferred *)* | Magistra der Philosophie |
| 2.2 | Hauptstudienfach oder -fächer für die Qualifikation<br>*Main field(s) of study for the qualification* | UA 190 353 333<br>Lehramtsstudium Unterrichtsfach Spanisch Unterrichtsfach Deutsch<br>*Teacher Training Programme Subject: Spanish Subject: German*<br>(ISCED 145) |
| 2.3 | Name und Status der Organisation, die die Qualifikation verliehen hat | Universität Wien<br>Öffentliche Universität |

| | | |
|---|---|---|
| | *Name and status of awarding institution *)* | Universität Wien<br>Public University |
| 2.4 | Name und Status der Einrichtung, die das Studium durchgeführt hat<br><br>*Name and status of institution administering studies *)* | Universität Wien |
| 2.5 | Im Unterricht / in den Prüfungen verwendete Sprache(n)<br><br>*Language(s) of instruction / examination* | Deutsch / Spanisch<br><br>*German / Spanish* |

## 3 Angaben zum Niveau der Qualifikation
**Information on the level of the qualification**

| | | |
|---|---|---|
| 3.1 | Niveau der Qualifikation<br>*Level of qualification* | Lehramtsstudium (ISCED 5A)<br>*Secondary school teacher accreditation programme (ISCED 5A)* |
| 3.2 | Regelstudienzeit (gesetzliche Studiendauer) in Semestern<br>*Official length of programme in semesters* | 9 (270 ECTS) |
| 3.3 | Zulassungsvoraussetzung(en)<br>*Access requirement(s)* | Reifeprüfung oder Äquivalent<br>*Secondary school leaving certificate or an equivalent* |

## 4 Angaben über den Inhalt und die erzielten Ergebnisse
**Information on the contents and results gained**

| | | |
|---|---|---|
| 4.1 | Studienart<br>*Mode of study* | Vollzeit<br>*Full time* |
| 4.2 | Anforderungen des Studiums<br>siehe Studienplan<br>*Programme requirements*<br>*see curriculum* | |
| 4.3 | Angaben zum Studium (z.B. absolvierte Module und Einheiten) und erzielte Beurteilungen / Bewertungen / ECTS Anrechnungspunkte<br>*Programme details (courses, modules or units studied, individual grades obtained)* | Siehe angeführte Fächer- und Notenübersicht<br><br>*See enclosed transcript of records* |

# FÄCHER- UND NOTENÜBERSICHT
# TRANSCRIPT OF RECORDS

*Gem. Anerkennungsbescheid/-verordnung anerkannte Leistungen sind in dieser Übersicht erfassungsbedingt nur z.T. ausgewiesen.*
*Due to limitations in data acquisition, recognised examinations from other fields of studies or other universities may not be included in this transcript.*

| **Prüfung**<br>***Examination*** | **SSt.**<br>***Sem.hrs.*** | **ECTS**<br>***ECTS*** | **Datum**<br>***Date*** | **Prüfer/Prüferin**<br>***Examiner*** | **Note**<br>***Grade*** |
|---|---|---|---|---|---|
| UA 190 Lehramtsstudium UniStG<br>*UA 190 Teacher Training Programme UniStG* | | | | | |
| STEOP: Studieneingangs- und Orientierungsphase<br>*STEOP: Studieneingangs- und Orientierungsphase* | | | | | |
| STEOP: Modulprüfung Einführung in die Schulpädagogik und Theorie der Schule (SoSe 2014) / anerkannt<br>*STEOP: Modulprüfung Einführung in die Schulpädagogik und Theorie der Schule (summerterm 2014) / recognised* | 2.00 | 5.00 | 02.03.2014 | | 1 |
| Abschnitt 1<br>*Abschnitt 1* | | | | | |
| Pädagogische Professionalität im Kontext von Schule (SoSe 2014) / anerkannt<br>*Professionalization in school teacher education (summerterm 2014) / recognised* | 2.00 | 3.00 | 02.03.2014 | | 3 |
| Bildungstheorie und Gesellschaftskritik (SoSe 2014) / anerkannt<br>*Educational Theory and Social Criticism (summerterm 2014) / recognised* | 1.00 | 2.00 | 02.03.2014 | | 2 |
| Pädagogische Probleme der ontogenetischen Entwicklung (SoSe 2014) / anerkannt<br>*Pedagogical Problems of ontogenetic development (summerterm 2014) / recognised* | 1.00 | 2.00 | 02.03.2014 | | 4 |
| Pädagogisches Praktikum (SoSe 2014) / anerkannt<br>*Pedagogy practicum (summerterm 2014) / recognised* | 2.00 | 5.00 | 02.03.2014 | | 2 |
| Abschnitt 2<br>*Abschnitt 2* | | | | | |
| VO Lehren und Lernen (LV-Nr. 490003 , WiSe 2015)<br>*VO VO Theory and practical experience of teaching and learning (Course Nr. 490003 , winterterm 2015)* | 2.00 | 3.00 | 27.04.2016 | Ulrich Krainz | 2 |
| SE Theorie und Praxis des Erziehens und Beratens (LV-Nr. 490136 , WiSe 2014)<br>*SE Theory and practical experience of education and consulting (Course Nr. 490136 , winterterm 2014)* | 2.00 | 3.00 | 02.02.2015 | Sylvia Lingo | 1 |
| SE Theorie und Praxis der Schulentwicklung (LV-Nr. 490082 , WiSe 2014)<br>*SE Theory and practical experience of school development (Course Nr. 490082 , winterterm 2014)* | 2.00 | 5.00 | 30.01.2015 | Andrea Kallinger-Aufner | 2 |
| Schriftliche Modulprüfung zu PM 6 (SoSe 2016)<br>*Schriftliche Modulprüfung zu PM 6 (summerterm 2016)* | 0.00 | 3.00 | 27.06.2016 | Elena Makarova | 3 |
| Fachbezogenes Praktikum UF Spanisch (SoSe 2015) / anerkannt<br>*Subject Specific Practicum UF Spanish (summerterm 2015) / recognised* | 3.00 | 5.00 | 09.03.2015 | | + |
| Fachbezogenes Praktikum UF Deutsch (SoSe 2017)<br>*Subject Specific Practicum UF German (summerterm 2017)* | 3.00 | 5.00 | 22.06.2017 | | + |
| UA 353 Unterrichtsfach Spanisch UniStG<br>*UA 353 Subject: Spanish UniStG* | | | | | |
| Abschnitt 1 Spanisch<br>*Abschnitt 1 Spanisch* | | | | | |
| STEOP-Teil UF Romanistik Spanisch<br>*STEOP-Teil UF Romanistik Spanisch* | | | | | |
| STEOP: Modulprüfung Einführung in die romanistischen Grundfächer (SoSe 2014) / anerkannt<br>*STEOP: Module examination Einführung in die romanistischen Grundfächer (summerterm 2014) / recognised* | 4.00 | 8.00 | 01.03.2014 | | 4 |
| Abschnitt 1 Spanisch UF 2011<br>*Abschnitt 1 Spanisch UF 2011* | | | | | |
| Didaktische Arbeitsgemeinschaft I Spanisch (SoSe 2014) / anerkannt<br>*Didactics Work Group I Spanish (summerterm 2014) / recognised* | 2.00 | 3.00 | 01.03.2014 | | 2 |

| | | | | | |
|---|---|---|---|---|---|
| Besondere Unterrichtslehre Spanisch (SoSe 2014) / anerkannt<br>*Specialised Course in Teaching Spanish (summerterm 2014) / recognised* | 2.00 | 3.00 | 01.03.2014 | | 1 |
| Erweiterungsmodul Landeswissenschaftliches Proseminar - Spanisch (SoSe 2014) / anerkannt<br>*Extension module regional studies introductory seminar - Spanish (summerterm 2014) / recognised* | 2.00 | 6.00 | 01.03.2014 | | 2 |
| Erweiterungsmodul Medienwissenschaftliches Proseminar - Spanisch (SoSe 2014) / anerkannt<br>*Extension module media studies introductory seminar - Spanish (summerterm 2014) / recognised* | 2.00 | 6.00 | 01.03.2014 | | 1 |
| STEOP: Grundmodul Medienwissenschaftliche Vorlesung - Spanisch (SoSe 2014) / anerkannt<br>*STEOP: Basic Module Media Studies Lecture - Spanish (summerterm 2014) / recognised* | 2.00 | 4.00 | 01.03.2014 | | 3 |
| Erweiterungsmodul Literaturwissenschaftliches Proseminar - Spanisch (SoSe 2014) / anerkannt<br>*Extension module literature introductory seminar - Spanish (summerterm 2014) / recognised* | 2.00 | 6.00 | 01.03.2014 | | 2 |
| Erweiterungsmodul Literaturwissenschaftliche Übung - Spanisch (SoSe 2014) / anerkannt<br>*Extension module literary exercise - Spanish (summerterm 2014) / recognised* | 2.00 | 5.00 | 01.03.2014 | | 1 |
| STEOP: Grundmodul Literaturwissenschaftliche Vorlesung - Spanisch (SoSe 2014) / anerkannt<br>*STEOP: Basic Module Literature Lecture - Spanish (summerterm 2014) / recognised* | 2.00 | 4.00 | 01.03.2014 | | 3 |
| Erweiterungsmodul Sprachwissenschaftliches Proseminar - Spanisch (SoSe 2014) / anerkannt<br>*Extension module linguistics introductory seminar - Spanish (summerterm 2014) / recognised* | 2.00 | 6.00 | 01.03.2014 | | 2 |
| Erweiterungsmodul Sprachwissenschaftliche Übung - Spanisch (SoSe 2014) / anerkannt<br>*Extension module linguistic exercise - Spanish (summerterm 2014) / recognised* | 2.00 | 5.00 | 01.03.2014 | | 1 |
| Spanisch 4 (SoSe 2014) / anerkannt<br>*Spanish 4 (summerterm 2014) / recognised* | 4.00 | 8.00 | 01.03.2014 | | 2 |
| Spanisch 3 (SoSe 2014) / anerkannt<br>*Spanish 3 (summerterm 2014) / recognised* | 4.00 | 7.00 | 01.03.2014 | | 2 |
| Spanisch 2 (SoSe 2014) / anerkannt<br>*Spanish 2 (summerterm 2014) / recognised* | 4.00 | 7.00 | 01.03.2014 | | 4 |
| Abschnitt 2 Spanisch<br>*Abschnitt 2 Spanisch* | | | | | |
| Abschnitt 2 Spanisch UF 2011<br>*Abschnitt 2 Spanisch UF 2011* | | | | | |
| Abschlussprüfung Teil 1 (SoSe 2020)<br>*Final Examination - Part I (summerterm 2020)* | 0.00 | 5.00 | 18.05.2020 | Georg Kremnitz | 1 |
| Diplomarbeit (SoSe 2020) / berechnet<br>*Diploma Thesis (summerterm 2020) / calculated* | 0.00 | 20.00 | 04.03.2020 | Georg Kremnitz | 1 |
| Landeswissenschaftliches Seminar (MA) - Spanisch (WiSe 2015) / anerkannt<br>*Regional Studies Seminar (MA) - Spanish (winterterm 2015) / recognised* | 2.00 | 10.00 | 19.10.2015 | | 1 |
| Didaktische Arbeitsgemeinschaft IV Spanisch (WiSe 2015) / anerkannt<br>*Didactics Work Group IV Spanish (winterterm 2015) / recognised* | 4.00 | 4.00 | 17.10.2015 | | 1 |
| Sprachwissenschaftliches Seminar (MA) - Spanisch (SoSe 2015) / anerkannt<br>*Linguistics Seminar (MA) - Spanish (summerterm 2015) / recognised* | 2.00 | 9.00 | 30.06.2015 | | 2 |
| Spanisch 6 (SoSe 2015) / anerkannt<br>*Spanish 6 (summerterm 2015) / recognised* | 3.00 | 4.00 | 29.06.2015 | | 2 |
| Wahlfach 4 SWS (SoSe 2015) / anerkannt<br>*elective subject 4 SH (summerterm 2015) / recognised* | 4.00 | 5.00 | 24.06.2015 | | 2 |
| Sprachwissenschaftliche Vorlesung Spanisch (SoSe 2015) / anerkannt<br>*Linguistics Lecture Spanish (summerterm 2015) / recognised* | 2.00 | 4.00 | 06.03.2015 | | 2 |
| AR Didaktische Arbeitsgemeinschaft III Spanisch (LV-Nr. 110013 , WiSe 2014)<br>*AR Didactics Work Group III Spanish (Course Nr. 110013 , winterterm 2014)* | 3.00 | 3.50 | 04.03.2015 | Renate Holzinger | 1 |
| UE Spanisch A (LV-Nr. 110111 , WiSe 2014)<br>*UE Spanish A (Course Nr. 110111 , winterterm 2014)* | 4.00 | 7.00 | 11.02.2015 | Ruth Pappenheim | 1 |

| | | | | | |
|---|---|---|---|---|---|
| UE Spanisch B (LV-Nr. 110102 , WiSe 2014)<br>*UE Spanish B (Course Nr. 110102 , winterterm 2014)* | 3.00 | 6.00 | 09.02.2015 | María Eugenia Gómez Montalvo | 2 |
| KO Freifach (LV-Nr. 110211 , WiSe 2014)<br>*KO Optional Course (Course Nr. 110211 , winterterm 2014)* | 2.00 | 3.00 | 07.01.2015 | Irene Carmen Rauch | 1 |
| Literaturwissenschaftliche Vorlesung (MA) - Spanisch (WiSe 2014) / anerkannt<br>*Literature Lecture (MA) - Spanish (winterterm 2014) / recognised* | 2.00 | 4.00 | 02.10.2014 | | 4 |
| Wahlfach 2 SWS VO (SoSe 2014) / anerkannt<br>*elective subject 2 SH (summerterm 2014) / recognised* | 2.00 | 4.00 | 01.03.2014 | | + |
| Didaktische Arbeitsgemeinschaft II Spanisch (SoSe 2014) / anerkannt<br>*Didactics Work Group II Spanish (summerterm 2014) / recognised* | 2.00 | 3.00 | 01.03.2014 | | 1 |
| Spanisch 1<br>*Spanisch 1* | | | | | |
| Spanisch 1 (SoSe 2014) / anerkannt<br>*Spanish 1 (summerterm 2014) / recognised* | 4.00 | 7.00 | 01.03.2014 | | 4 |
| UA 333 Unterrichtsfach Deutsch UniStG<br>*UA 333 Subject: German UniStG* | | | | | |
| STEOP-Teil UF Deutsch<br>*STEOP-Teil UF Deutsch* | | | | | |
| STEOP: Modulprüfung Einführung in die Deutsche Philologie (SoSe 2015)<br>*STEOP: Modulprüfung Einführung in die Deutsche Philologie (summerterm 2015)* | 0.00 | 6.00 | 25.06.2015 | Arno Dusini, Alexandra Lenz, Stephan Müller, Karen Schramm | 2 |
| Abschnitt 1 Deutsch<br>*Abschnitt 1 Deutsch* | | | | | |
| I 1231 - PS Neuere Deutsche Literatur (SoSe 2017) / anerkannt<br>*I 1231 - PS Neuere Deutsche Literatur (summerterm 2017) / recognised* | 2.00 | 0.00 | 28.08.2017 | | 2 |
| I 1119 - UE Mittelhochdeutsche Grammatik (SoSe 2017) / anerkannt<br>*I 1119 - UE Mittelhochdeutsche Grammatik (summerterm 2017) / recognised* | 2.00 | 0.00 | 28.08.2017 | | 3 |
| I 1118 - UE Grammatik der Gegenwartssprache (SoSe 2017) / anerkannt<br>*I 1118 - UE Grammatik der Gegenwartssprache (summerterm 2017) / recognised* | 2.00 | 0.00 | 28.08.2017 | | 1 |
| I 1113 - UE Textproduktion (SoSe 2017) / anerkannt<br>*I 1113 - UE Textproduktion (summerterm 2017) / recognised* | 2.00 | 0.00 | 28.08.2017 | | 1 |
| I 1112 - UE Textanalyse (SoSe 2017) / anerkannt<br>*I 1112 - UE Textanalyse (summerterm 2017) / recognised* | 2.00 | 0.00 | 28.08.2017 | | 3 |
| VO Deutsch in der Migrationsgesellschaft (auch DaF/Z 6) (LV-Nr. 100034 , WiSe 2016)<br>*VO Deutsch in der Migrationsgesellschaft (auch DaF/Z 6) (Course Nr. 100034 , winterterm 2016)* | 2.00 | 4.00 | 07.07.2017 | Maria Bettina Heinemann | 3 |
| UV ÜV Text- und Medienlinguistik (LV-Nr. 100030 , WiSe 2016)<br>*UV ÜV Text- und Medienlinguistik (Course Nr. 100030 , winterterm 2016)* | 2.00 | 2.00 | 23.06.2017 | Peter Ernst | 1 |
| VO Sprachgeschichte (LV-Nr. 100011 , SoSe 2016)<br>*VO Lecture History of Language (Course Nr. 100011 , summerterm 2016)* | 2.00 | 4.00 | 13.06.2017 | Franz Patocka | 4 |
| UV ÜV Mediengeschichte der Literatur (LV-Nr. 100029 , WiSe 2016)<br>*UV ÜV Mediengeschichte der Literatur (Course Nr. 100029 , winterterm 2016)* | 2.00 | 2.00 | 23.05.2017 | Susanne Hochreiter | 2 |
| VO Österreichische Kulturgeschichte (LV-Nr. 100006 , SoSe 2016)<br>*VO Lecture course: Austrian Studies (Course Nr. 100006 , summerterm 2016)* | 2.00 | 4.00 | 26.01.2017 | Roland Innerhofer | 1 |
| VO Ältere deutsche Literatur: Die zehn Gebote (LV-Nr. 100008 , SoSe 2016)<br>*VO Lecture course: Medieval and Early German Literature (Course Nr. 100008 , summerterm 2016)* | 2.00 | 4.00 | 20.01.2017 | Stephan Müller | 2 |
| VO Fachdidaktik: Einführung in die Didaktik und Methoden des Deutschunterrichts (LV-Nr. 100024 , WiSe 2015)<br>*VO Fachdidaktik: Einführung in die Didaktik und Methoden des Deutschunterrichts (Course Nr. 100024 , winterterm 2015)* | 2.00 | 2.00 | 29.04.2016 | Stefan Krammer | 3 |
| VO Neuere deutsche Literatur: Raum und Raumkonzepte in der Kinder- und Jugendliteratur (LV-Nr. 100017 , WiSe 2015)<br>*VO Lecture course: Modern German Literature (Course Nr. 100017 , winterterm 2015)* | 2.00 | 4.00 | 05.04.2016 | Sonja Loidl | 2 |

| | | | | | |
|---|---|---|---|---|---|
| UE DaZ: Sprachliche Bildung und Sprachförderung (LV-Nr. 100199 , WiSe 2015)<br>*UE DaZ: Sprachliche Bildung und Sprachförderung (Course Nr. 100199 , winterterm 2015)* | 2.00 | 3.00 | 29.02.2016 | Elisabeth Furch | 1 |
| PS Sprachwissenschaft: Tempus, Aspekt, Modus im Deutschen (LV-Nr. 100242 , WiSe 2015)<br>*PS Proseminar: Linguistics (Course Nr. 100242 , winterterm 2015)* | 2.00 | 4.00 | 09.02.2016 | Tabea Reiner | 1 |
| UE Theorien und Methoden der Literatur- und Kulturwissenschaften (LV-Nr. 100084 , WiSe 2015)<br>*UE Theorien und Methoden der Literatur- und Kulturwissenschaften (Course Nr. 100084 , winterterm 2015)* | 2.00 | 3.00 | 02.02.2016 | Sabine Müller | 2 |
| EU Einführung in die Sprachwissenschaft (LV-Nr. 100125 , WiSe 2015)<br>*EU Einführung in die Sprachwissenschaft (Course Nr. 100125 , winterterm 2015)* | 2.00 | 3.00 | 01.02.2016 | Andreas Gellan | 1 |
| Abschnitt 2 Deutsch<br>*Abschnitt 2 Deutsch* | | | | | |
| Abschlussprüfung Teil 2 - Lehramt (SoSe 2020)<br>*Final Examination - Part II (summerterm 2020)* | 0.00 | 5.00 | 26.05.2020 | Karen Schramm | 1 |
| I 2863 - SE Sprachnormen, Kommunikationsregeln und Sprachreflexion (SoSe 2017) / anerkannt<br>*I 2863 - SE Sprachnormen, Kommunikationsregeln und Sprachreflexion (summerterm 2017) / recognised* | 2.00 | 0.00 | 28.08.2017 | | 3 |
| I 2862 - SE Schreiben und Texterstellung in einem integrativen Deutschunterricht (SoSe 2017) / anerkannt<br>*I 2862 - SE Schreiben und Texterstellung in einem integrativen Deutschunterricht (summerterm 2017) / recognised* | 2.00 | 0.00 | 28.08.2017 | | 2 |
| I 2861 - SE Sprechen und Hören in einem integrativen Deutschunterricht Deutschunterricht (SoSe 2017) / anerkannt<br>*I 2861 - SE Sprechen und Hören in einem integrativen Deutschunterricht (summerterm 2017) / recognised* | 2.00 | 0.00 | 28.08.2017 | | 3 |
| VO Einführung in die Fachsprachen unter besonderer Berücksichtigung (LV-Nr. 100033 , SoSe 2017)<br>*VO Einführung in die Fachsprachen unter Berücksichtigung des DaF-Unterrichts (auch DaF/Z 7) (Course Nr. 100033 , summerterm 2017)* | 2.00 | 4.00 | 05.07.2017 | Michal Dvorecky | 4 |
| VO Ältere deutsche Literatur: Magie im Mittelalter (LV-Nr. 100164 , WiSe 2016)<br>*VO Lecture course: Medieval and Early German Literature (Course Nr. 100164 , winterterm 2016)* | 2.00 | 4.00 | 05.07.2017 | Christa Tuczay | 2 |
| VO Einführung in DaF/Z (auch DaF/Z 1) (LV-Nr. 100031 , WiSe 2016)<br>*VO Lecture course: Basics of German as Foreign and Second Language (Course Nr. 100031 , winterterm 2016)* | 2.00 | 4.00 | 03.07.2017 | Magdalena Knappik, Anke Sennema | 3 |
| UV ÜV Literaturgeschichte 750 - 1600 (LV-Nr. 100028 , SoSe 2017)<br>*UV ÜV Literaturgeschichte 750 - 1600 (Course Nr. 100028 , summerterm 2017)* | 2.00 | 2.00 | 30.06.2017 | Johannes Keller | 4 |
| UV ÜV Literaturgeschichte 1848 - Gegenwart (LV-Nr. 100026 , SoSe 2017)<br>*UV ÜV Literaturgeschichte 1848 - Gegenwart (Course Nr. 100026 , summerterm 2017)* | 2.00 | 2.00 | 30.06.2017 | Johann Sonnleitner | 2 |
| VO Ältere deutsche Literatur: Die deutsche Literatur des Frühmittelalters (LV-Nr. 100008 , SoSe 2017)<br>*VO Lecture course: Medieval and Early German Literature (Course Nr. 100008 , summerterm 2017)* | 2.00 | 4.00 | 29.06.2017 | Stephan Müller | 2 |
| VO Digitale Medien im DaF- und DaZ-Unterricht (auch DaF/Z 3, 7) (LV-Nr. 100013 , WiSe 2016)<br>*VO Einführung in die Fachsprachen unter Berücksichtigung des DaF-Unterrichts (auch DaF/Z 7) (Course Nr. 100013 , winterterm 2016)* | 2.00 | 4.00 | 16.06.2017 | Michal Dvorecky, Diana Feick | 3 |
| VO Sprachwissenschaft: Funktiolekte des Deutschen (LV-Nr. 100021 , WiSe 2015)<br>*VO Lecture course: (Course Nr. 100021 , winterterm 2015)* | 2.00 | 4.00 | 13.06.2017 | Franz Patocka | 2 |
| UV ÜV Literaturgeschichte 1600 - 1848 (LV-Nr. 100027 , WiSe 2016)<br>*UV ÜV Literaturgeschichte 1600 - 1848 (Course Nr. 100027 , winterterm 2016)* | 2.00 | 2.00 | 01.06.2017 | Wynfrid Kriegleder | 4 |
| SE Masterseminar Ältere deutsche Literatur: Dominikanische Mystik des Spätmittelalters (LV-Nr. 100156 , WiSe 2016)<br>*SE Medieval and Early German Literature: (Course Nr. 100156 , winterterm 2016)* | 2.00 | 6.00 | 30.04.2017 | Johannes Keller | 2 |
| SE Masterseminar Fachdidaktik: Media Literacy (LV-Nr. 100063 , WiSe 2016)<br>*SE Fachdidaktik (Course Nr. 100063 , winterterm 2016)* | 2.00 | 6.00 | 30.04.2017 | Elisabeth Pardy | 1 |

| | | | | | |
|---|---|---|---|---|---|
| SE Masterseminar Neuere deutsche Literatur: Migration in der österreichischen Literatur (LV-Nr. 100161 , WiSe 2016)<br>*SE Modern German Literature (Course Nr. 100161 , winterterm 2016)* | 2.00 | 6.00 | 12.04.2017 | Alexandra Millner | 3 |
| VO Neuere deutsche Literatur: KJL/Gender: Kinder- und Jugendliteratur aus Genderperspektive (LV-Nr. 100017 , WiSe 2016)<br>*VO Lecture course: Modern German Literature (Course Nr. 100017 , winterterm 2016)* | 2.00 | 4.00 | 03.02.2017 | Sonja Loidl | 3 |
| SE (A) Kontrastive Morphologie aus der DaF-Perspektive (LV-Nr. 100210 , SoSe 2016)<br>*SE (A) 10 DaF/DaZ MM 1 LG 2.2 Selected Objectives of Teaching Grammar German as a Foreign/Second Language (Course Nr. 100210 , summerterm 2016)* | 2.00 | 6.00 | 29.09.2016 | Adriana Rosalina Galvan Torres | 1 |
| UE Fachdidaktik: Texte und Medien im Deutschunterricht (LV-Nr. 100048 , SoSe 2016)<br>*UE Fachdidaktik: Texte und Medien im Deutschunterricht (Course Nr. 100048 , summerterm 2016)* | 2.00 | 3.00 | 13.07.2016 | Martin Neubauer | 1 |

| **Typ der wiss. Arbeit**<br>***Type of thesis*** | **Titel**<br>***Titel*** | **Approbationsdatum**<br>***Date of approval*** | **Note**<br>***Grade*** |
|---|---|---|---|
| Diplomarbeit<br>*Diploma thesis* | "Migration in der spanischen Literatur - ein didaktischer Vorschlag" | 04.03.2020 | 1 |

| | | |
|---|---|---|
| 4.4 | Beurteilungsskala<br><br>*Grading scheme* | 1 sehr gut - *excellent*<br>2 gut - *good*<br>3 befriedigend - *satisfactory*<br>4 genügend - *sufficient*<br>5 nicht genügend - *unsatisfactory*<br>+ mit Erfolg teilgenommen - *successfully completed*<br>- ohne Erfolg teilgenommen - *failed to complete*<br><br>**Gesamtbeurteilung / Overall assessment:**<br>mit Auszeichnung bestanden (Z) - *pass with distinction*<br>bestanden (B) - *pass*<br>nicht bestanden (U) – *insufficient*<br><br>Gesamtbeurteilung:<br>Erläuterung siehe Satzung Universität Wien/UG<br>*Total calculation:*<br>*Explanation see statutes of the University of Vienna/UG* |
| 4.5 | Gesamtbeurteilung der Qualifikation<br>*Overall classification of the qualification *)* | bestanden |

## 5 Angaben zur Funktion der Qualifikation
**Information on the function of the qualification**

| | | |
|---|---|---|
| 5.1 | Zugangsberechtigung zu weiterführenden Studien<br>*Access to further study* | Zugang zu Doktoratsstudium<br>*Access to doctoral programme* |
| 5.2 | Beruflicher Status<br>*Professional status conferred* | Zugang zu akademischen Berufen nach Maßgabe der berufsrechtlichen Vorschriften; Diplom im Sinne der Richtlinie 89/48/EWG<br>*Access to academic professions according to the professional regulations; diploma in the sense of directive RL 89/48/EEC* |

## 6 Sonstige Angaben
**Additional information**

| | | |
|---|---|---|
| 6.1 | Weitere Angaben<br>*Additional information* | http://www.univie.ac.at |
| 6.2 | Informationsquellen für ergänzende Angaben<br>*Further information sources* | http://studentpoint.univie.ac.at<br>http://www.naric.at<br>http://enic-naric.net |

## 7 Beurkundung des Anhanges
**Certification of the supplement**

Wien, am 17. Juni 2020
*Vienna, 17 June 2020*

Für den Studienpräses
Univ.-Prof. Mag. Dr. Peter Lieberzeit

Mag. Dr. Petrea Lindenbauer, Privatdoz.
Studienprogrammleitung Romanistik

## 8 Informationen zum österreichischen Hochschulsystem
## *The System of Austrian Higher Education*

*Stand: 1. September 2014 / As of 1st September 2014*

**Der postsekundäre Sektor in Österreich**
***Post-secondary Education in Austria***

In Österreich umfasst der postsekundäre Sektor auf **Universitätsniveau** („Hochschulsektor“)

- die öffentlichen Universitäten, erhalten vom Staat;
- die Privatuniversitäten, erhalten von privaten Trägern mit staatlicher Akkreditierung;
- die Erhalter von Fachhochschul-Studiengängen, erhalten von privatrechtlich organisierten und staatlich subventionierten oder von öffentlichen Trägern, mit staatlicher Akkreditierung (manchen Trägern wurde die Berechtigung zur Führung der Bezeichnung „Fachhochschule“ verliehen);
- die Pädagogischen Hochschulen, erhalten vom Staat oder von privaten Trägern mit staatlicher Akkreditierung;
- das Institute of Science and Technology Austria;
- die Philosophisch-Theologischen Hochschulen, erhalten von der Katholischen Kirche.

Der **außeruniversitäre** postsekundäre Sektor umfasst

- die Militärischen Akademien;
- die Diplomatische Akademie;
- bestimmte Psychotherapeutische Ausbildungseinrichtungen;
- die Konservatorien.

Im Folgenden wird ausschließlich auf den „Hochschulsektor“ eingegangen.

*The Austrian post-secondary **university sector** (Hochschulsektor) consists of*

- *Public universities (Universitäten), maintained by the state;*
- *Private universities (Privatuniversitäten), operated by private organisations with state accreditation;*
- *Maintainers of university of applied sciences degree programmes (Fachhochschul-Studiengänge) incorporated upon the basis of private or public law and subsidised by the state, with state accreditation (some of which are entitled to use the designation Fachhochschule);*
- *University colleges of education (Pädagogische Hochschulen) maintained by the state or operated by private organisations with state accreditation;*
- *The Institute of Science and Technology Austria;*
- *Universities of philosophy and theology (Philosophisch-Theologische Hochschulen), operated by the Roman Catholic Church.*

*The **non-university post-secondary sector** (außeruniversitärer postsekundärer Sektor) consists of*

- *Military academies (Militärische Akademien);*
- *Vienna School of International Studies (Diplomatische Akademie);*
- *Certain training institutions for psychotherapists (Psychotherapeutische Ausbildungseinrichtungen);*
- *Conservatories (Konservatorien).*

*The following text addresses exclusively the university sector.*

**Allgemeine Struktur des Hochschulwesens**
***Overall Structure of University Education***

Es gibt ein neues und ein altes System der österreichischen ordentlichen Studien:
das neue im Sinne des Europäischen Hochschulraums (Bologna-Prozess) und das alte aus der Zeit vor dem Europäischen Hochschulraum.

- Das **neue System** folgt der Trennung zwischen einem Undergraduate-Studium und einem Graduate-Studium. Nach Beendigung des Undergraduate-Studiums (Bachelorstudium an Universitäten und Pädagogischen Hochschulen bzw. Fachhochschul-Bachelorstudiengang mit 180 bis 240 ECTS credits) wird ein Bachelorgrad (mit dem Wortlaut „Bachelor of/in ...“) verliehen. Nach Beendigung des Graduate-Studiums (Masterstudium an Universitäten und Pädagogischen Hochschulen bzw. Fachhochschul- Masterstudiengang mit 60 bis 120 ECTS credits) wird ein Mastergrad (mit dem Wortlaut „Master of/in ...“) verliehen. In ingenieurwissenschaftlichen Graduate-Studien kann der Mastergrad auch „Diplom- Ingenieur/in“ lauten.

- Das **alte System** ist das der Diplomstudien, die grundsätzlich auf der Basis einer Reifeprüfung begonnen werden und deren Abschluss zur Aufnahme eines Doktoratsstudiums berechtigt. Ein Diplomgrad wird von den Universitäten nach einem Diplomstudium mit 240 bis 360 ECTS credits verliehen. Der volle Wortlaut ist „Magister/Magistra ...“ samt einer fachspezifischen Beifügung, z.B. „Magister philosophiae“.In den ingenieurwissenschaftlichen Studien ist der Wortlaut „Diplom-Ingenieur/in“. Das Studium der Humanmedizin und der Zahnmedizin sind Ausnahmen: Hier wird als erster akademischer Grad „Doctor medicinae universae“ bzw. „Doctor medicinae dentalis" nach einem Diplomstudium mit 360 ECTS credits verliehen.
  In Fachhochschul-Studiengängen wird, analog zu den Universitätsstudien, ein Fachhochschul-Diplomgrad („Diplom-Ingenieur/in (FH)“ im ingenieurwissenschaftlichen Bereich bzw. „Magister/Magistra (FH)“ in den anderen Bereichen; 240 bis 300 ECTS credits) verliehen.

Einige Studien für das Lehramt werden gemeinsam zwischen Universitäten und Pädagogischen Hochschulen eingerichtet.

Die Inhaber/innen dieser Diplomgrade oder Mastergrade (einschließlich Fachhochschul-Diplomgraden oder Fachhochschul-Mastergraden) sind zur Zulassung zum Doktoratsstudium an einer Universität berechtigt.

Der Doktorgrad mit dem Wortlaut „Doktor/in ...“ oder „Doctor of Philosophy“ („PhD“) wird nach einem mindestens dreijährigen Studium verliehen. Neben den ordentlichen Studien, die oben beschrieben wurden, gibt es auch außerordentliche Studien, die an Universitäten entweder ein Universitätslehrgang oder der Besuch einzelner Lehrveranstaltungen, im Fachhochschulbereich ein Lehrgang zur Weiterbildung und an Pädagogischen Hochschulen ein Hochschullehrgang sein können.

*There are currently two different systems of degree programmes in Austria: a newer system, based on the European Higher Education Area (Bologna process), and a former one, dating from before the European Higher Education Area.*

- *The **new system** is based on the distinction between undergraduate and graduate studies. Upon completion of an undergraduate programme (Bachelorstudium at universities and university colleges of education or, respectively, Fachhochschul-Bachelorstudiengang at universities of applied sciences, comprising 180 to 240 ECTS credits), a bachelor's degree (designation: „Bachelor of/in ...“ ) is awarded. Upon completion of a graduate programme (Masterstudium at universities and university colleges of education or, respectively, Fachhochschul-Masterstudiengang at universities of applied sciences, comprising 60 to 120 ECTS credits), a master's degree (designation: „Master of/in ...“ ) is awarded. In the fields of engineering, the designation of the master's degree can also be „Diplom-Ingenieur/in“.*

- *Under the auspices of the **older system** of diploma programmes (Diplomstudien), the first degree awarded is the diploma degree(Diplomgrad). An Austrian higher secondary school leaving certificate or its equivalent is the general qualification necessary for enrolling in a diploma programme; conclusion of a diploma programme entitles degree holders to enrol in doctoral programmes. A diploma degree (Diplomgrad) is awarded by Austrian universities after a course of study consisting of 240 to 360 ECTS credits. Full degree titles are gender specific designations: Magister for men;*

*Magistra for women. Degree titles also include a general description of the field of study in which they were obtained, e.g. Magisterphilosophiae. In the fields of engineering, the degree titles are Diplom-Ingenieur/in. Degrees awarded in medicine and dentistry are exceptions to the above. The first degrees awarded after the completion of these degree programmes consisting of 360 ECTS credits are Doctor medicinae universae and Doctor medicinae dentalis, respectively.*
*Graduates of university of applied sciences programmes that consist of 240 to 300 ECTS credits areawarded, analogous to university studies, a university of applied science diploma degree (Fachhochschul-Diplomgrad) contingent upon discipline: either a Diplom-Ingenieur/in (FH) for fields of engineering or Magister/Magistra (FH) in other fields of study.*

*Some study programmes for teachers' qualifications are offered jointly between universities and university colleges of education.*

*Recipients of these diploma degrees from the old system or master's degree from the new system (including the ones awarded in both cases by the universities of applied sciences) are entitled to enrol in doctoral programmes (Doktoratsstudium) at universities. A doctoral degree with the designation either "Doktor/in" or "Doctor of Philosophy" (PhD) is awarded upon completion of a doctoral programme with a minimum duration of three years.*

*In addition to the degree programmes (ordentliche Studien) described above, non-consecutive certificate programmes (außerordentliche Studien) are offered, for example in the form of university programmes for further education (Universitätslehrgänge) or individual units / modules in scientific subjects, both at universities; certificate university of applied sciences programmes for further education (Lehrgänge zur Weiterbildung) or individual units / modules in scientific subjects at universities of applied sciences; and certificate university college programmes for further education (Hochschullehrgänge) at university colleges of education.*

**Bachelorstudium**
***Bachelor Programme (Bachelorstudium)***

Die Zulassung zu einem Bachelorstudium erfolgt auf der Grundlage eines österreichischen oder gleichwertigen ausländischen Reifezeugnisses, eines Zeugnisses über die Studienberechtigungsprüfung oder eines Zeugnisses über die Berufsreifeprüfung, in künstlerischen Studien auf der Grundlage einer Zulassungsprüfung. Die Zulassung zu einem Fachhochschul-Bachelorstudiengang kann auch auf der Grundlage einer einschlägigen beruflichen Qualifikation erfolgen. In einigen Bachelorstudien an Universitäten, in den meisten Fachhochschul-Bachelorstudiengängen und in Bachelorstudien an Pädagogischen Hochschulen findet ein Auswahlverfahren statt.

Die Fächer/Module und ihre Inhalte sind im Curriculum festgelegt. In der Regel sind zwei Bachelorarbeiten im Rahmen von Lehrveranstaltungen abzufassen. Fachhochschul-Bachelorstudiengänge, Bachelorstudien an Pädagogischen Hochschulen und einige Bachelorstudien an Universitäten umfassen ein angeleitetes Praktikum. Das Studium kann mit einer Bachelorprüfung abgeschlossen werden.

*Admission to a bachelor programme is granted upon the basis of the Austrian higher secondary school leaving certificate (Reifezeugnis), its foreign equivalent, or the successful completion of a special university entrance qualification examination (Studienberechtigungsprüfung). Students of compulsory lower schools who have completed additional schooling in the form of apprenticeships as skilled workers may take a vocationally based examination acknowledged as equivalent to the higher secondary school leaving certificate (Berufsreifeprüfung). Admission to bachelor programmes in the arts is based on aptitude ascertained by admission examinations. Admission to university of applied sciences bachelor programmes is is also possible on the basis of previous vocational or technical experience and qualifications of the applicants.*

*In some university bachelor programmes, in most university of applied sciences bachelor programmes and in bachelor programmes at university colleges of education, admission is based on a selective admission process.*

*Areas/modules of study (Fächer/Module) are specified in curricula. As a rule, the completion of two substantial bachelor papers or projects (Bachelorarbeiten) are required for awarding the degree. University of applied sciences bachelor programmes, bachelor programmes at university college and some bachelor programmes at universities include an internship or practical training. The programme can conclude with a bachelor examination (Bachelorprüfung)*

**Masterstudium**

***Master Programme (Masterstudium)***

Die Zulassung zu einem Masterstudium erfolgt auf der Grundlage eines abgeschlossenen facheinschlägigen Bachelorstudiums oder gleichwertigen postsekundären Abschlusses. In einigen Studien findet ein Auswahlverfahren statt.

Die Fächer/Module und ihre Inhalte sind im Curriculum festgelegt. Ein Schwerpunkt des Studiums liegt auf der Erstellung der Masterarbeit. Das Studium wird mit einer Masterprüfung abgeschlossen. Die Zulassung zur Masterprüfung setzt die Approbation der Masterarbeit voraus.

*Admission to a master programme is granted on the basis of the successful completion of a subject-relevant bachelor programme or an equivalent post-secondary qualification. In some master programmes admission is based on a selective admission process.*

*Areas/modules of study (Fächer/Module) are specified in curricula. A core requirement is the completion of a master thesis (Masterarbeit). This degree programme concludes with a master examination (Masterprüfung). The approval of the master thesis (Masterarbeit) is a prerequisite for admission to this examination.*

**Diplomstudium (= altes System)**
***Diploma Programme (Diplomstudium = old system)***

Die Zulassung zu einem Diplomstudium erfolgt auf der Grundlage eines österreichischen oder gleichwertigen ausländischen Reifezeugnisses, eines Zeugnisses über die Studienberechtigungsprüfung oder eines Zeugnisses über die Berufsreifeprüfung, in künstlerischen Studien auf der Grundlage einer Zulassungsprüfung.

Die Zulassung zu einem Fachhochschul-Diplomstudiengang kann auch auf der Grundlage einer einschlägigen beruflichen Qualifikation erfolgen. In einigen Studien (z.B. Humanmedizin und Zahnmedizin sowie in Fachhochschul-Diplomstudiengängen) findet ein Auswahlverfahren statt.

Das Studium kann in Studienabschnitte unterteilt sein. Die Dauer jedes Studienabschnitts, die Fächer und ihre Inhalte sind im Curriculum festgelegt. Sie gliedern sich in Pflichtfächer und Wahlfächer. Jeder Studienabschnitt wird mit einer Diplomprüfung abgeschlossen.

Fachhochschul-Diplomstudiengänge und einige Diplomstudien an Universitäten umfassen ein angeleitetes Praktikum. Die Zulassung zur letzten Diplomprüfung setzt die Approbation der Diplomarbeit voraus.

*Admission to a diploma programme is granted upon the basis of the Austrian higher secondary school leaving certificate (Reifezeugnis), its foreign equivalent, or the successful completion of a special university entrance qualification examination (Studienberechtigungsprüfung). Students of compulsory lower schools who have completed additional schooling in the form of apprenticeships as skilled workers also may take a vocationally based examination acknowledged as equivalent to the higher secondary school leaving certificate (Berufsreifeprüfung).*

*Admission to diploma programmes in the arts is based on aptitude ascertained by admissionexaminations. Admission to university of applied sciences diploma programmes may also take placeupon the basis of previous vocational or technical experience and qualifications of applicants. In some fields of study (e.g. Human Medicine and Dentistry, and university of applied sciences diploma programmes) admission is based on a selective admission process.*

*A degree programme may be divided into stages (Studienabschnitte). The length of each stage of the degree programme as well as the areas of study (Fächer) and content required are articulated in curricula that distinguish between required subjects (Pflichtfächer) and electives (Wahlfächer). Each stage concludes with a diploma examination (Diplomprüfung).*

*University of applied sciences diploma programmes and some diploma programmes at universities include an internship or practical training. The approval of a diploma thesis (Diplomarbeit) is a prerequisite for admission to the concluding diploma examination.*

**Doktoratsstudium**
***Doctoral Programme (Doktoratsstudium)***

Die Zulassung zu einem Doktoratsstudium an einer Universität erfolgt auf der Grundlage eines abgeschlossenen facheinschlägigen Diplom- oder Masterstudiums. Die Inhalte und Anforderungen sind im Curriculum festgelegt. Das Hauptgewicht liegt auf der Anfertigung einer Dissertation als Ergebnis einer selbstständigen wissenschaftlichen Forschungsleistung. Das Studium wird mit der Approbation der Dissertation und einem Rigorosum/einer Defensio abgeschlossen.

Im Fachhochschulbereich und an Pädagogischen Hochschulen gibt es kein Doktoratsstudium.

*Admission to a doctoral programme at a university is granted on the basis of the successful completion of a subject-relevant diploma or master programme.*

*Contents and requirements of study are specified in curricula with the focus on the doctoral thesis (Dissertation) as the result of independent research. This degree programme concludes with the approval of the dissertation and with a comprehensive doctoral examination (Rigorosum) or a defensio.*

*At universities of applied sciences and at university colleges of education no doctoral programmes are offered.*

**Leistungsbewertung und Notensystem (Österreichische Notenskala)**
***Evaluation of performance and grading system (Austrian grading scale)***

Entsprechend den in den Curricula geregelten Prüfungsmodalitäten kann die Bewertung der Leistungen in der Form mündlicher oder schriftlicher Prüfungen oder von Projektarbeiten erfolgen. Mündliche Prüfungen sind grundsätzlich öffentlich.

*According to the modalities for examinations outlined in the curricula, achievement may be assessed by oral and written exams or project related work. In principle oral examinations are open to the public.*

| Österreichische Notenskala | Definition |
|---|---|
| 1 | SEHR GUT |
| 2 | GUT |
| 3 | BEFRIEDIGEND |
| 4 | GENÜGEND |
| Mit Erfolg teilgenommen | Positive Leistung, wo eine genaue Differenzierung nicht tunlich ist |
| 5 | NICHT GENÜGEND |
| Ohne Erfolg teilgenommen | Negative Leistung, wo eine genaue Differenzierung nicht tunlich ist |

| *Austrian Grading scheme* | *Definition* |
|---|---|
| *1* | *EXCELLENT (SEHR GUT)* |
| *2* | *GOOD (GUT)* |
| *3* | *SATISFACTORY (BEFRIEDIGEND)* |
| *4* | *SUFFICIENT (GENÜGEND) (minimum positive grade)* |
| *successfully completed* | *Positive performance, where a strict differentiation is not adequate* |
| *5* | *INSUFFICIENT (NICHT GENÜGEND)* |
| *not completed* | *Negative performance, where a strict differentiation is not adequate* |

Noten für Gesamtprüfungen, d.h. Prüfungen, die aus mehreren Fächern bestehen:

| | |
|---|---|
| positiv: | mit Auszeichnung bestanden<br>bestanden |
| negativ: | nicht bestanden |

*Grades for comprehensive examinations, i.e. examinations covering materials from various subjects:*

| | |
|---|---|
| *positive:* | *mit Auszeichnung bestanden (pass with distinction)*<br>*bestanden (pass)* |
| *negative:* | *nicht bestanden (insufficient)* |

**Quelle:**
***Source:***
Bundesministerium für Wissenschaft, Forschung und Wirtschaft
Abteilung VI/7
*Federal Ministry for Science, Research and Economy*
*Unit VI/7*

universität wien

## Austrian Educational System

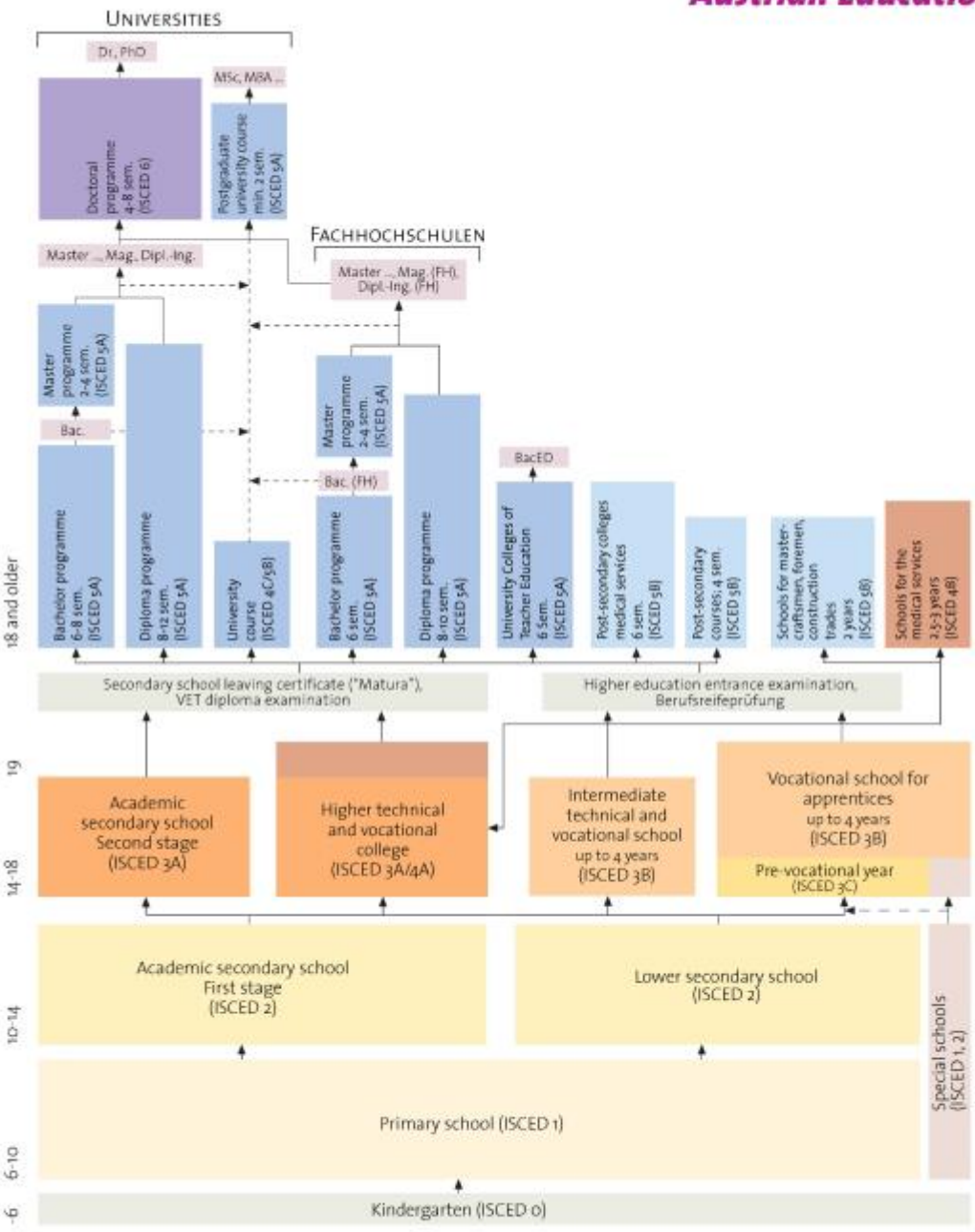


ISCED: International Standard Classification of Education (UNESCO)

BMWF Bundesministerium für Wissenschaft und Forschung

bmuk Bundesministerium für Unterricht, Kunst und Kultur

| | | |
|---|---|---|
| | **Unterzeichner** | Universitaet Wien |
| | **Datum/Zeit-UTC** | 2020-06-18T13:53:21+02:00 |
| | **Aussteller-Zertifikat** | a-sign-corporate-light-02 |
| | **Serien-Nr.** | 1177284489 |
| | **Prüfinformation** | Informationen zur Prüfung der elektronischen Signatur finden Sie unter: https://www.signaturpruefung.gv.at<br><br>Informationen zur Prüfung des Ausdrucks finden Sie unter: https://www.digitales.oesterreich.gv.at/amtssignatur |
| **Hinweis** | Dieses Dokument wurde amtssigniert. Auch ein Ausdruck dieses Dokuments hat gemäß § 20 E-Government-Gesetz die Beweiskraft einer öffentlichen Urkunde. | |